MM-12359885

370.000€



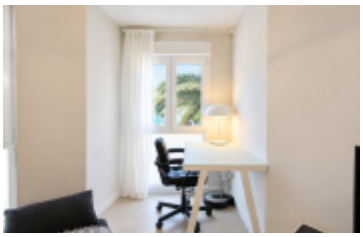







METER: **93m²**

GRUNDSTÜCK: **125m²**

SCHLAFZIMMER: **3**

BADEZIMMER: **2**

POOL: **Nein**

GARAGE: **Nein**

Über diese Immobilie

3-Zimmer-Wohnung im Zentrum von Alicante mit Balkon Diese geräumige und funktionale Wohnung befindet sich im Zentrum von Alicante und ist eine ausgezeichnete Wahl für Familien und Freundesgruppen, die die Stadt erkunden und alles genießen möchten, was sie zu bieten hat. Mit drei Schlafzimmern, zwei Badezimmern und einem komfortablen, offen gestalteten Wohnbereich bietet die Wohnung eine praktische Raumaufteilung und viel Platz für den Alltag. Die Wohnung verfügt über drei Schlafzimmer, darunter zwei Doppelzimmer und ein Einzelzimmer. Außerdem gibt es zwei voll ausgestattete Badezimmer, von denen eines direkt an das Hauptschlafzimmer angeschlossen ist. Das Wohnzimmer, die Küche und der Essbereich sind in einem offenen und funktionalen Raum miteinander verbunden, der sich ideal für gemeinsame Stunden eignet. Darüber hinaus verfügt die Wohnung über eine innenliegende Galerie, die zusätzlichen Platz für Stauraum und Wäschepflege bietet, sowie über einen kleinen, nach Süden ausgerichteten…

Hervorgehobene Merkmale

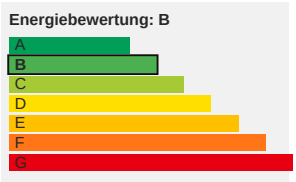

PMH Real Estate
Costa Blanca & Calida

Interessiert an dieser Immobilie?

Kontaktieren Sie uns und vereinbaren Sie Ihren persönlichen Besuch.

+34 680 80 23 58 · +34 680 80 23 58

Mehr Infos

Wir würden uns freuen
, um Ihnen zu helfen