REF: WEB-CAL-005
WOHNUNG
Calpe, Costa Blanca Nord

Wohnung — Meerblick — Calpe

Ab 435.000€







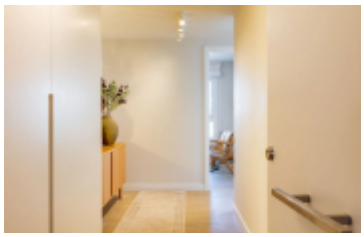



METER:	GRUNDSTÜCK:	SCHLAFZIMMER:	BADEZIMMER:	POOL:	GARAGE:
100m²	**—**	**2**	**2**	**Ja**	**Ja**

Über diese Immobilie

Neubauimmobilie in Calpe mit 2 Schlafzimmern, 2 Badezimmern und 100 m² Wohnfläche und 15 m² Terrasse. Zur Ausstattung gehören Gemeinschaftspool, Aufzug, Stellplatz, Meerblick, Meeresnähe. Der Strand ist 450 m entfernt. Geplante Übergabe: 01/12/2026.

Hervorgehobene Merkmale

Beach: 0.45 km	Golf: 25 km
Aufzug	Doppelverglasung
In der Nähe von Restaurants	Am Golfplatz

Energiebewertung: B

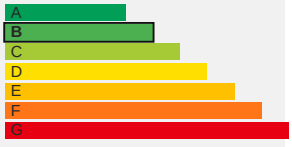

Interessiert an dieser Immobilie?

Kontaktieren Sie uns und vereinbaren Sie Ihren persönlichen Besuch.

+34 680 80 23 58 · +34 680 80 23 58

Mehr Infos

Wir würden uns freuen
, um Ihnen zu helfen